

POR UN TREN SEGURO

Publicación de la sección sindical CCOO Alstom relacionada con la seguridad y la salud en el trabajo.



ÍNDICE

- ❖ Edición especial sobre la Evaluación de Riesgos Psicosociales

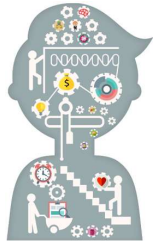

INFORMACIÓN EVALUACIÓN DE RIESGOS PSICOSOCIALES

El pasado 31 de julio se cumplió el plazo dado por la Inspección de Trabajo a la empresa para la entrega de la Evaluación de Riesgos psicosociales.

La empresa entregó el 31 de julio a las 19:13 horas (último día de trabajo antes de coger las vacaciones y fuera del horario laboral) un documento llamado “*Análisis preliminar cuantitativo Alstom Santa Perpetua 29072020*”; los delegados de prevención de CCOO observamos que, como bien dice el título del informe, **el documento entregado estaba incompleto**, como así nos lo confirmó nuestro técnico experto en la materia del sindicato, por lo que **la empresa no ha cumplido con el plazo requerido por la Inspección de Trabajo**.

¿Entregar documentación fuera de plazo?

¿Entregar documentación incompleta?



ASÍ NO

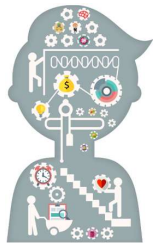

INFORMACIÓN EVALUACIÓN DE RIESGOS PSICOSOCIALES

La empresa nos ha comunicado la intención de hacer unas **entrevistas individuales** para ampliar el informe psicosocial por lo que está dilatando la entrega del informe oficial hasta la realización de las mismas.

Los delegados de CCOO, asesorados por experto del sindicato, **estamos totalmente en desacuerdo** ya que **se vulnera el requerimiento de la Inspección de Trabajo** en fecha y forma. Nuestro técnico nos dice que dichas entrevistas no son necesarias y además, **son contraproducentes** ya que pueden alterar el resultado del diagnóstico del informe.

Las encuestas que masivamente realizó la plantilla voluntariamente y con toda **confidencialidad**, son la mejor garantía para que el diagnóstico de riesgos psicosociales sea correcto, así nos lo confirma nuestro técnico del sindicato en esta materia, con el que estamos totalmente de acuerdo.

¿Entrevistas perdiendo el anonimato?



ASÍ NO

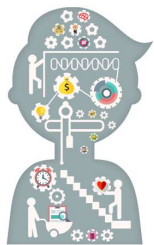

INFORMACIÓN EVALUACIÓN DE RIESGOS PSICOSOCIALES

Sospechamos que esta propuesta de la empresa, de hacer una serie de entrevistas personales, en realidad es una **manera de maquillar los posibles malos datos** del informe de diagnóstico y además, **altera la confidencialidad**.

Por lo tanto, si la empresa os quiere hacer una entrevista relacionada con el estudio de riesgos psicosociales, **los delegados de prevención de CCOO** recomendamos **no entrar en este juego y NO REALIZAR LAS ENTREVISTAS INDIVIDUALES**.

Lamentamos que la plantilla haya hecho el esfuerzo de participar activamente en la evaluación de riesgos psicosociales y en cambio, la dirección de la empresa no esté a la altura de lo que su responsabilidad le exige.



ASÍ NO



CONTACTA CON NOSOTR@S:

CCOO tiene a cuatro delegad@s en la comisión de seguridad y salud:

- **Francisco Espinoza – portavoz**
francisco-jose.espinoza@alstomgroup.com
- **Jordi Mejías**
jorge.mejias@alstomgroup.com
- **Santiago Fernández**
santiago.fernandez-martinez@alstomgroup.com
- **Cristina Vales**
cristina.vales-gomez@alstomgroup.com

Puedes ponerte en contacto con cualquiera de nosotr@s si tienes alguna consulta



Ext: 65037 / 65026



ccoo.spm1.es.transport@alstomgroup.com



CCOO APP
CCOO Catalunya